

## L'INSTALLATION EST CONFORME

**Date(s) du contrôle:** 04/08/2023 + / **Date d'émission du rapport:** 04/08/2023  
**Rapport N°:** 0556-230804-04

### Identification de l'organisme agréé et de l'agent-visiteur:

Nom: Normec BTV

Adresse: Roderveldlaan 2, 2600 Berchem

T: 064 33 64 55 E: hainaut-btv@normecgroup.com Numéro d'entreprise: 0406.486.616

L'agent-visiteur: numéro 0556

### Identification des tiers:

Client: PORCU EMILIANO

Adresse: RUE CORNELIS DEBRUYN 193, 6042 LODELINSART

Nom propriétaire, exploitant ou gestionnaire: PORCU EMILIANO

Adresse: RUE CORNELIS DEBRUYN 193, 6042 LODELINSART

Responsable des travaux: PORCU EMILIANO

Adresse: RUE CORNELIS DEBRUYN 193,6042 LODELINSART

Numéro de TVA:

### Identification de l'installation électrique:

Nom: PORCU EMILIANO

Adresse: RUE CORNELIS DEBRUYN 193, 6042 LODELINSART

Code EAN:

Numéro compteur: 2049460

Cabine haute tension privée: Non

Type d'installation: unité d'habitation

### Données du contrôle:

Type de contrôle suivant Livre 1 - AR 08/09/2019: Visite de contrôle vente ancienne installation (8.4.2)

Date de la réalisation de l'installation: Avant 01/10/1981, A partir du 01/10/1981 jusqu'au 01/06/2020

### Informations contenu contrôle:

1 Les appareils d'éclairages ne sont pas (tous) encore installés.

Dérogation(s) partie 8 Livre 1 - AR 08/09/2019: appliqué

Autre(s) référence(s) légale(s): n/a



VMA - 63.09

Installations électriques à basse tension et à très basse tension (Livre 1 - AR 08/09/2019)

**Maatschappelijke zetel / Siège social:**

Roderveldlaan 2  
2600 Berchem

Ondernemingsnummer / Numéro d'entreprise: 0406.486.616

RPR Antwerpen / RPM Anvers  
normecbtv.com

VMA - 63.09



Installations électriques à basse tension et à très basse  
tension (Livre 1 - AR 08/09/2019)

**Maatschappelijke zetel / Siège social:**

Roderveldlaan 2  
2600 Berchem

Ondernemingsnummer / Numéro d'entreprise: 0406.486.616

RPR Antwerpen / RPM Anvers

normecbtv.com

Installations électriques à basse tension et à très basse tension (Livre 1 - AR 08/09/2019)

Direction générale de l'Energie

### Données de l'installation électrique:

Tension et nature du courant: Mono 230V

Canalisation d'alimentation du tableau principal: Type: VFVB - Section: 4 x 6 mm<sup>2</sup>

Type d'électrode de terre: Piquet de terre

Nombre de tableaux: 2

Valeur nominale de la protection du branchement: 40A

Type de coupure générale: 2P 40A/300mA

Type de schéma de mise à la terre: TT

Nombre de circuits: 14+7 (réserve inclus)

### DESCRIPTION:

Dispositifs à courant différentiel installés: 2P 40 A 300 mA type A, circuit (s) protégé(s): Voir schémas  
nombre : 1

Voir schémas unifilaires et plans de position

Réf. rapport du contrôle de conformité: pas d'application

Localisation des canalisations souterraines: pas d'application

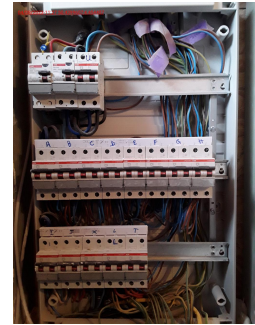

---

### Résultats du contrôle:

#### Mesures et essais:

Résistance de dispersion de la prise de terre: 15 Ohm Valeur de la résistance d'isolement général: 2 MOhm

Test des dispositifs à courant différentiel via test bouton: OK

Test des dispositifs à courant différentiel via test boucle de défaut: OK

Continuité des conducteurs de protection: OK

#### Infractions constatées:

Néant

#### Remarques:

Néant

---

### Conclusion du contrôle:

VMA - 63.09



Installations électriques à basse tension et à très basse tension (Livre 1 - AR 08/09/2019)

**Maatschappelijke zetel / Siège social:**

Roderveldlaan 2

2600 Berchem

Ondernemingsnummer / Numéro d'entreprise: 0406.486.616

RPR Antwerpen / RPM Anvers

normecbtv.com

- 1. L'installation électrique est conforme aux prescriptions du Livre 1 de l'arrêté royal du 8 septembre 2019 établissant le Livre 1 sur les installations électriques à basse tension et à très basse tension, le Livre 2 sur les installations électriques à haute tension et le Livre 3 sur les installations pour le transport et la distribution de l'énergie électrique. Le prochain contrôle est à effectuer au plus tard avant le: 04/08/2048**
- Les schémas unifilaires et plans de position de l'installation ont été datés et signés.
  - Les bornes d'entrée du ou des dispositif(s) à courant différentiel à l'origine de l'installation ont été scellées.

**Heure d'achèvement:**

agent-visiteur 0556 p.o. du directeur technique  
04/08/23 14:54

Le directeur technique, ir. Bart van Rossum



**2. Dans le cas d'une visite de contrôle d'une ancienne installation électrique domestique d'un logement en vente:**

**Le vendeur est tenu:**

- a) de conserver le rapport de la visite de contrôle dans le dossier de l'installation électrique;
- b) de transmettre le dossier de l'installation électrique à l'acheteur lors du transfert de propriété;

**L'acheteur est tenu:**

- a) de communiquer à l'organisme agréé qui a réalisé la visite de contrôle son identité et la date de l'acte de vente;
- b) d'exécuter les travaux nécessaires pour faire disparaître les infractions constatées pendant la nouvelle visite de contrôle. Ils doivent être exécutées sans retard et toutes mesures adéquates doivent être prises pour qu'en cas de maintien en service de l'installation, les infractions ne constituent pas un danger pour les personnes. Dans le cas où, lors de la visite complémentaire des infractions subsistent ou au cas il n'est pas donné suite à la remise en ordre de l'installation électrique, le Service Public Fédéral ayant l'Energie dans ses attributions en est informée par l'organisme agréé dès le délai de un an expiré.

Le vendeur et l'acheteur sont tenus d'aviser immédiatement le fonctionnaire préposé à la surveillance du Service Public Fédéral ayant l'Energie dans ses attributions de tout accident survenu aux personnes et du, directement ou indirectement, à la présence d'installations électriques.

Dans le cadre des missions légales des organismes agréés, une copie de ce rapport est tenue pendant une période de 5 ans par l'organisme agréé. Cette copie est tenue à la disposition de toute personne autorisée légalement à la consulter. Pour de plus amples informations sur les prescriptions réglementaires ou plaintes, la Direction Générale de l'Energie du Service Public Fédéral Economie, PME, Classes moyennes et Energie (<https://www.economie.fgov.be>) est l'autorité compétente des organismes agréés.



VMA - 63.09

Installations électriques à basse tension et à très basse tension (Livre 1 - AR 08/09/2019)

**Maatschappelijke zetel / Siège social:**

Roderveldlaan 2  
2600 Berchem

Ondernemingsnummer / Numéro d'entreprise: 0406.486.616

RPR Antwerpen / RPM Anvers

normecbtv.com